ΕΛΛΗΝΙΚΗ ΕΤΑΙΡΕΙΑ
ΧΕΙΡΟΥΡΓΩΝ ΠΑΙΔΩΝ
www.gaps.gr

4-6 Οκτωβρίου 2019

32ο Πανελλήνιο Συνέδριο **Χειρουργικής Παίδων** με Διεθνή Συμμετοχή

Α' ΑΝΑΚΟΙΝΩΣΗ

ΟΜΙΛΟΣ ΙΑΤΡΙΚΟΥ ΑΘΗΝΩΝ
Παιδιατρικό Κέντρο Αθηνών

Αμφιθέατρο
Ομίλου Ιατρικού Αθηνών

Πλατεία Κεφαλαρίου | Φιλαδελφέως & Κεφαλαρίου 1
Κηφισιά | Αθήνα, 14562

Σχεδίαση: Ελιάνα Νικολοπούλου

ΣΥΝΕΔΡΙΑΚΟΙ ΧΩΡΟΙ

Στις εγκαταστάσεις της εταιρίας, στο Κεφαλάρι, στεγάζεται το Αμφιθέατρο πολλαπλών χρήσεων, χωρητικότητας 260 ατόμων.

Σχεδιασμένο σύμφωνα με τις υψηλότερες τεχνολογικές προδιαγραφές, ξεχωρίζει για τη διακριτική του πολυτέλεια.

Το Αμφιθέατρο είναι εξοπλισμένο με μικροφωνικά συστήματα, κάμερες, καμπίνες μεταφραστών και σύγχρονες τεχνολογικές εγκαταστάσεις που παρέχουν τη δυνατότητα, μέσω διαδικτύου, απευθείας μεταφοράς εικόνας από οποιοδήποτε σημείο του κόσμου.

Οι προηγμένες υποδομές του χώρου εξασφαλίζουν την επιτυχή πραγματοποίηση επιστημονικών διαλέξεων, σεμιναρίων, ημερίδων, Ιατρικών και άλλων διεθνών συνεδρίων υψηλών απαιτήσεων και προδιαγραφών.

Παράπλευρες αίθουσες, 150 τ.μ. και 210 τ.μ., εξυπηρετούν τις ανάγκες ειδικών παρουσιάσεων, ολιγομελών σεμιναρίων και work-shops, παράλληλα ή ανεξάρτητα με τη λειτουργία του Αμφιθεάτρου.

Επίσης, ενιαίος χώρος, έκτασης 900 τ.μ., πληρεί τις προϋποθέσεις για τη διοργάνωση ποικίλων εκδηλώσεων, καθώς έχει τη δυνατότητα να φιλοξενήσει εκθέσεις και κάθε είδους εκδηλώσεις μικρής ή μεγάλης κλίμακας.

CORINTHIAKOS RYTHMOS

Φιλαδελφέως & Κεφαλαρίου 1, Πλ. Κεφαλαρίου 145 62 Κηφισιά, T 210 6287000, F 210 6287172

ΧΑΙΡΕΤΙΣΜΟΣ

Αγαπητοί συνάδελφοι και φίλοι,

Έχω την τιμή, για μια ακόμη φορά, να σας προσκαλέσω εκ μέρους της Οργανωτικής Επιτροπής του **32ου Πανελλήνιου Συνέδριου Χειρουργικής Παίδων με Διεθνή Συμμετοχή,** να παρακολουθήσετε το επερχόμενο Συνέδριο της Εταιρείας μας, που θα γίνει στην Αθήνα, **4-6 Οκτωβρίου 2019**. Χάρις στην ευγενική και γενναιόδωρη προσφορά του Ομίλου Ιατρικού Αθηνών, οι επιστημονικές συνεδριάσεις της σημαντικότερης εκδήλωσης, που διοργανώνει ανά διετία η Ελληνική Εταιρεία Χειρουργών Παίδων, θα λάβουν χώρα στο φιλόξενο και άρτια εξοπλισμένο Αμφιθέατρο του Ομίλου στο Κεφαλάρι Κηφισιάς.

Στα κύρια θέματα του 32ου Συνεδρίου σημαντική θέση κατέχει η παιδική κακοποίηση. **"Το κακοποιημένο Παιδί",** ζήτημα επίκαιρο, εμφανίζει προοδευτική έξαρση και απασχολεί όλο και συχνότερα τα τελευταία χρόνια την κοινή γνώμη και την επιστημονική κοινότητα. Η διεξοδική ανάλυση του θέματος περιλαμβάνει διαλέξεις και στρογγυλές τράπεζες, στις οποίες συμμετέχουν σημαντικές προσωπικότητες του χώρου. Άλλα σημαντικά κύρια θέματα του Συνεδρίου αποτελούν οι **ορθοπρωκτικές ανωμαλίες** και το **συγγενές μεγάκολο**, για τα οποία οι σύνεδροι θα έχουν την τύχη να παρακολουθήσουν διαλέξεις και στρογγυλές τράπεζες με τη συμμετοχή μερικών από τους επιφανέστερους και πλέον διακεκριμμένους, παγκοσμίου φήμης και αναγνώρισης, χειρουργούς παίδων, όπως ο **Καθηγητής Marc Levitt, Ohio State University, ο Καθηγητής Stuart Hosie, München, Germany και ο Dr. Timothy Lee, Houston, Texas**. Η Οργανωτική Επιτροπή προσκαλεί όλους τους συναδέλφους να εγγραφούν στο προσυνεδριακό **Colorectal Surgery Course και Workshop**, που θα περιλαμβάνει διαλέξεις και διαδραστική real time παρακολούθηση χειρουργείων ορθοπρωκτικών ανωμαλιών και συγγενούς μεγακόλου και θα διευθύνονται από τους διάσημους ξένους προσκεκλημένους μας.

Η παράλληλη διεξαγωγή **Νοσηλευτικού Colorectal Course** από έμπειρες στα θέματα αυτά νοσηλεύτριες, που εργάζονται με τον Prof. Marc Levitt στο Center for Colorectal and Pelvic Reconstruction, Nationwide Children's Hospital, Columbus, Ohio, θα δώσει την ευκαιρία στους νοσηλευτές μας να εξειδικευτούν στην ορθοπρωκτική νοσηλευτική, αντικείμενο σχεδόν άγνωστο στη χώρα μας.

ΧΑΙΡΕΤΙΣΜΟΣ

Όπως είναι φυσικό, η θεματολογία του 32ου Συνεδρίου δεν εξαντλείται εδώ. Υπάρχουν ελεύθερες ανακοινώσεις, διαλέξεις και στρογγυλές τράπεζες για όλα τα γνωστικά αντικείμενα της Χειρουργικής Παίδων και ιδιαίτερα για όσα σοβαρά προβλήματα νεογνών, παιδιών και εφήβων απασχολούν την ειδικότητα με αντιγνωμίες και διαφορετικές επιστημονικές προσεγγίσεις.

Ακόμη, δεν πρέπει να αγνοηθούν οι παράλληλες εκδηλώσεις, που θα λάβουν χώρα στον συνεδριακό και προσυνεδριακό χώρο, όπως είναι η διάλεξη του εφευρέτη και Καθηγητή κ. Γεωργίου Θ. Παυλίδη για τον σχολικό εκφοβισμό κατά την τελετή έναρξης και η έκθεση ζωγραφικής της καλλιτέχνιδας, που φιλοτέχνησε τον πίνακα-έμβλημα του Συνεδρίου.

Για όλα όσα θα παρακολουθήσετε κατά τη διάρκεια του δικού σας 32ου Πανελλήνιου Συνέδριου με Διεθνή Συμμετοχή, σας παρακαλούμε να ενημερώνεστε συχνά από την ιστοσελίδα του, **www.gaps.gr/congress2019**.

Σας ευχαριστούμε και σας προσκαλούμε να συμμετάσχετε καθολικά και ενεργά.

Εκ μέρους της Οργανωτικής Επιτροπής

Ο Πρόεδρος

Αλέξανδρος Γ. Πασσαλίδης

Πρόεδρος της Ε.Ε.Χ.Π.

Διευθυντής Β΄ Παιδοχειρουργικού Τμήματος

ΓΝΠΑ «Παναγιώτη & Αγλαΐας Κυριακού»

ΟΡΓΑΝΩΤΙΚΗ ΕΠΙΤΡΟΠΗ ΣΥΝΕΔΡΙΟΥ

Διοικητικό Συμβούλιο Ε.Ε.Χ.Π.

Πρόεδρος:	Αλέξανδρος Γ. Πασσαλίδης
Αντιπρόεδρος:	Γεώργιος Τσικόπουλος
Γραμματέας:	Νικόλαος Μπαλτογιάννης
Ταμίας:	Άγγελος Μαράντος
Μέλη:	Βασίλειος Λαμπρόπουλος
	Νικόλαος Ζάβρας
	Αναστασία Λιβάνη
	Αικατερίνη Τζαντζαρούδη
	Θεόδωρος Διονύσης

ΕΠΙΣΤΗΜΟΝΙΚΗ ΕΠΙΤΡΟΠΗ

- Καθηγητής κ. Γεώργιος Θ. Παυλίδης
- Καθηγητής κ. Γεώργιος Βάος
- Καθηγητής κ. Δημήτριος Κεραμίδας
- Καθηγητής κ. Αναστάσιος Πετρόπουλος
- Αναπλ. Καθηγητής κ. Κωνσταντίνος Καλλέργης
- Αναπλ. Καθηγητής κ. Νικόλαος Λιόλιος
- Αναπλ. Καθηγητής κ. Αντώνιος Φιλιππόπουλος
- Επικ. Καθηγητής κ. Ιωάννης Βαλιούλης
- Επικ. Καθηγήτρια κ. Αικατερίνη Καμπούρη
- Αναπλ. Καθηγητής κ. Νικόλαος Ζάβρας
- Επικ. Καθηγητής κ. Χρήστος Σαλάκος
- Επικ. Καθηγητής κ. Ξενοφών Σινωπίδης
- Αναπλ. Καθηγητής κ. Ιωάννης Σπυριδάκης
- Επικ. Καθηγητής κ. Δημήτριος Σφουγγάρης

ΤΟΠΙΚΗ ΟΡΓΑΝΩΤΙΚΗ ΕΠΙΤΡΟΠΗ

- Κωνσταντίνος Κουλόπουλος
- Δημήτριος Καγιάς
- Ευστράτιος Χριστιανάκης
- Κωνσταντίνος Νίκας
- Παντελής Νικολαΐδης
- Ορθόδοξος Αχιλλέως
- Μιχαλάκης Σκλάβος
- Χαλίλ-Αλέξανδρος Εϊρεκάτ
- Νικόλαος Γαβαλάκης
- Γεώργιος Καπουλέας
- Κωνσταντίνος Βελαώρας
- Νικολέττα Καλαντζή
- Νεκτάριος Λαϊνάκης
- Γεώργιος Σπυρίδης
- Αλεξάνδρα Οικονομοπούλου
- Γεώργιος Περγάμαλης
- Ευάγγελος Παπανδρέου
- Χρήστος Χιωτίνης
- Φωτεινή Φίλη
- Εμμανουήλ Σταυρουλάκης

- Αναστασία Δημοπούλου
- Νικόλαος Κλειδάς
- Άγγελος Δαμπάλης
- Εμμανουήλ Ιωακειμίδης
- Γεώργιος Κοφίνας
- Μαρία Γιοβάνη
- Χρήστος Καρέτσος
- Δημήτριος Μπουρίκας
- Ιωάννης Αλεξάνδρου
- Νικόλαος Χριστόπουλος
- Μόσχος Βερβερίδης
- Αγγελική Κρικρή
- Γεώργιος Πετούσης
- Ιωάννης Σκόνδρας
- Βασίλειος Παπαχρήστος
- Ηλίας Αλεξίου
- Σπύρος Σπυράκος
- Σπύρος Κωστελέτος
- Αριστείδης Πράπας
- Πέτρος Μυρίλλας
- Αρσένιος Γεωργιάδης
- Νικολέττα Γκαβέρα
- Παναγιώτης Πετρόπουλος
- Μιχαήλ Σούτης
- Ελευθερία Ευσταθίου
- Φωτεινή Γεντίμη
- Βασίλειος Τράπαλης
- Μάριος Μαραγκάκης
- Ελένη Σιώζιου
- Εμμανουήλ Κουράκης
- Μαρία Κοπανίδη
- Γεώργιος Δαγρές
- Ιερόθεος Λουκάς
- Νεκτάριος Σαρδιανός

ΚΥΡΙΑ ΘΕΜΑΤΑ ΣΥΝΕΔΡΙΟΥ

- Το κακοποιημένο παιδί
- Ορθοπρωκτικές ανωμαλίες
- Συγγενές μεγάκολο (ν. Hirschsprung)

Κλινικό Εργαστήριο (Workshop)

Στα πλαίσια του 32ου Πανελληνίου Συνεδρίου Χειρουργικής Παίδων με Διεθνή Συμμετοχή, θα λάβει χώρα Κλινικό Εργαστήριο (Colorectal Course and Workshop) για Χειρουργούς Παίδων, που θα έχει ως αντικείμενο μερικά από τα κύρια θέματα του Συνεδρίου, δηλ. Ορθοπρωκτικές Συγγενείς Ανωμαλίες και Συγγενές Μεγάκολο (ν. Hirschsprung).

Διακεκριμένοι ξένοι συνάδελφοι με επικεφαλής τον Καθηγητή Marc Levitt από το Οχάϊο των ΗΠΑ, θα χειρουργήσουν επιλεγμένα περιστατικά και όσοι εγγραφούν για να παρακολουθήσουν θα έχουν την ευκαιρία να τους συναντήσουν και να συζητήσουν σε πραγματικό χρόνο τα πρακτικά θέματα της χειρουργικής αντιμετώπισης αυτών των δύσκολων περιπτώσεων.

Το Κλινικό Εργαστήριο θα γίνει την **Πέμπτη 3 Οκτωβρίου (ολοήμερο) και την Παρασκευή 4 Οκτωβρίου 2019 (μέχρι το μεσημέρι)** στα χειρουργεία του **Νοσοκομείου Παίδων "Παναγιώτης & Αγλαΐα Κυριακού"** και θα υπάρχει ζωντανή σύνδεση μέσω διαδικτύου και αμφίδρομη διαδραστική επικοινωνία με το Αμφιθέατρο του Νοσοκομείου, απ' όπου οι εγγεγραμμένοι σύνεδροι θα παρακολουθούν και θα συμμετέχουν σε πραγματικό χρόνο στα δρώμενα εντός του χειρουργείου. Η συνδυασμένη συμμετοχή σε Συνέδριο και Κλινικό Εργαστήριο προσφέρεται με μεγάλη έκπτωση στην τιμή εγγραφής, που γίνεται μεγαλύτερη με προεγγραφή μέχρι την 31η Αυγούστου 2019.

Παραλλήλως, θα υπάρξει Ορθοπρωκτικό Νοσηλευτικό Σεμινάριο-Φροντιστήριο για Νοσηλευτές που ενδιαφέρονται να εκπαιδευτούν στη μετεγχειρητική αγωγή και φροντίδα των ασθενών, που χειρουργήθηκαν με Ορθοπρωκτική Ανωμαλία (Ατρησίες Ορθού) ή Συγγενές Μεγάκολο. Το Σεμινάριο-Φροντιστήριο θα γίνει τις ίδιες μέρες με το Κλινικό Εργαστήριο στους χώρους του Νοσοκομείου Παίδων "Παναγιώτης & Αγλαΐα Κυριακού", που θα διατεθούν προς τούτο από την Διεύθυνση της Νοσηλευτικής Υπηρεσίας του Νοσοκομείου και θα διευθύνεται από εξειδικευμένες Νοσηλεύτριες από το Οχάϊο των ΗΠΑ, συνεργάτες του Καθηγητού Marc Levitt στο ειδικό κέντρο για τέτοια περιστατικά, Center for Colorectal and Pelvic Reconstruction, Nationwide Children's Hospital του Colombus, Ohio, USA.

Η ομάδα των διεθνώς διακεκριμμένων χειρουργών και νοσηλευτών, που θα διευθύνουν το Κλινικό Εργαστήριο και το Σεμινάριο-Φροντιστήριο, ενεργεί αφιλοκερδώς και καλύπτει εξ ιδίων τα έξοδα ταξιδίου και διαμονής στη χώρα μας.

Τα χειρουργεία του Κλινικού Εργαστηρίου θα διευθύνονται από τους Καθηγητές:

• Prof. Marc Levitt, Colombus, Ohio, USA • Prof. Timothy Lee, Huston, Texas, USA • Prof. Stuart Hosie, München, Germany

Το Νοσηλευτικό Σεμινάριο-Φροντιστήριο θα διευθύνεται από τις εξειδικευμένες στο αντικείμενο Νοσηλεύτριες:

• Stephanie Vyrostek • Cassie do Carmo • Andrea Wagner

ΥΠΟΒΟΛΗ ΠΕΡΙΛΗΨΕΩΝ

ΤΡΟΠΟΣ ΠΑΡΟΥΣΙΑΣΗΣ

Οι τρόποι παρουσίασης είναι οι ακόλουθοι:

Α. Ελεύθερη Ανακοίνωση (oral)

Β. Ηλεκτρονική Αναρτημένη Ανακοίνωση (e-poster)

ΘΕΜΑΤΙΚΕΣ ΚΑΤΗΓΟΡΙΕΣ

- Ψυχολογία παιδιού και εφήβου
- Κακοποιημένο παιδί
- Ορθοπρωκτική Παιδοχειρουργική
- Συγγενές Μεγάκολο
- Παιδοχειρουργική Ενδοσκόπηση
- Νεογνική Παιδοχειρουργική
- Ελάχιστα Επεμβατική Παιδοχειρουργική
- Παιδοχειρουργική Ογκολογία
- Παιδοχειρουργική Ουρολογία
- Παιδοχειρουργική Ήπατος – Χοληφόρων
- Εγκαυματική νόσος
- Τραύμα – Επείγουσα Παιδοχειρουργική
- Αγγειακές Συγγενείς Ανωμαλίες
- Άλλες Χειρουργικές Ειδικότητες Παίδων (Νευροχειρουργική – Ορθοπαιδική – Οφθαλμολογία – ΩΡΛ – Γναθοχειρουργική – Οδοντιατρική)

ΣΗΜΑΝΤΙΚΕΣ ΗΜΕΡΟΜΗΝΙΕΣ:

Λήξη προθεσμίας υποβολής περιλήψεων:
15 Ιουλίου 2019

Η ηλεκτρονική υποβολή περιλήψεων θα ενεργοποιηθεί στην ιστοσελίδα
στις 7 Ιουνίου 2019

Λήξη προθεσμίας υποβολής εργασίας προς βράβευση:
4 Σεπτεμβρίου 2019

8

ΕΓΓΡΑΦΗ

Τύπος Εγγραφής	Έως 31/8/2019	Από 1/9/2019
Ειδικευμένοι ιατροί **μέλη** της Ε.Ε.Χ.Π.	**70 €**	**90 €**
Ειδικευμένοι ιατροί **μη μέλη** της Ε.Ε.Χ.Π.	**100 €**	**120 €**
Ειδικευόμενοι	**50 €**	**60 €**
Ημερήσια εγγραφή (Εγγραφή για μια ημέρα)		**45 €**
Νοσηλευτές	Δωρεάν	
Προπτυχιακοί Φοιτητές-Σπουδαστές	Δωρεάν	

Όλες οι αναφερόμενες τιμές είναι τελικές (περιλαμβάνεται Φ.Π.Α. 24%)

Η παρακολούθηση με εγγραφή περιλαμβάνει:

- Συμμετοχή και παρακολούθηση εργασιών
- Έντυπο υλικό Συνεδρίου (Τελικό Πρόγραμμα, CD Εισηγήσεων και Περιλήψεων Εργασιών)
- Πιστοποιητικό Παρακολούθησης
- Συμμετοχή στην Δεξίωση Υποδοχής
- Τσάντα

Η δωρεάν παρακολούθηση περιλαμβάνει:

- Συμμετοχή και παρακολούθηση εργασιών
- Πιστοποιητικό Παρακολούθησης

ΤΡΟΠΟΙ ΕΓΓΡΑΦΗΣ

ΤΕΛΕΥΤΑΙΑ ΗΜΕΡΟΜΗΝΙΑ EARLY REGISTRATION: 31 Αυγούστου 2019
ΤΕΛΕΥΤΑΙΑ ΗΜΕΡΟΜΗΝΙΑ ONLINE REGISTRATION: 2 Οκτωβρίου 2019

Μετά το πέρας της παραπάνω ημερομηνίας, παρακαλείστε να απευθύνεστε απ 'ευθείας στη γραμματεία που θα βρίσκεται στο συνεδριακό χώρο.

Η εγγραφή σας μπορεί να γίνει ηλεκτρονικά μέσω της ιστοσελίδας του συνεδρίου www.gaps.gr/congress2019 (Συμμετοχή / Εγγραφή). Η ηλεκτρονική εγγραφή θα ενεργοποιηθεί στην ιστοσελίδα στις 10 Ιουνίου 2019.

ΚΟΣΤΟΣ ΕΓΓΡΑΦΗΣ WORKSHOP (COLORECTAL COURSE) (οι τιμές περιλαμβάνουν ΦΠΑ)

Τύπος Εγγραφής	**COMBINED REGISTRATION (Congress + Workshop)**		**INDIVIDUAL REGISTRATION (Workshop only)**	
	EARLY REG (ΜΕΧΡΙ 31/08/2019)	**LATE REG (ΑΠΟ 1/09/2019 – & ON SITE)**	**EARLY REG (ΜΕΧΡΙ 31/08/2019)**	**LATE REG (ΑΠΟ 1/09/2019 – & ON SITE)**
Ιατροί **Μέλη** GAPS	**50 €**	**70 €**	**100 €**	**120 €**
Ιατροί **Μη Μέλη** GAPS	**70 €**	**90 €**	**120 €**	**150 €**
Νοσηλευτές/τριες			**25 €**	**35 €**

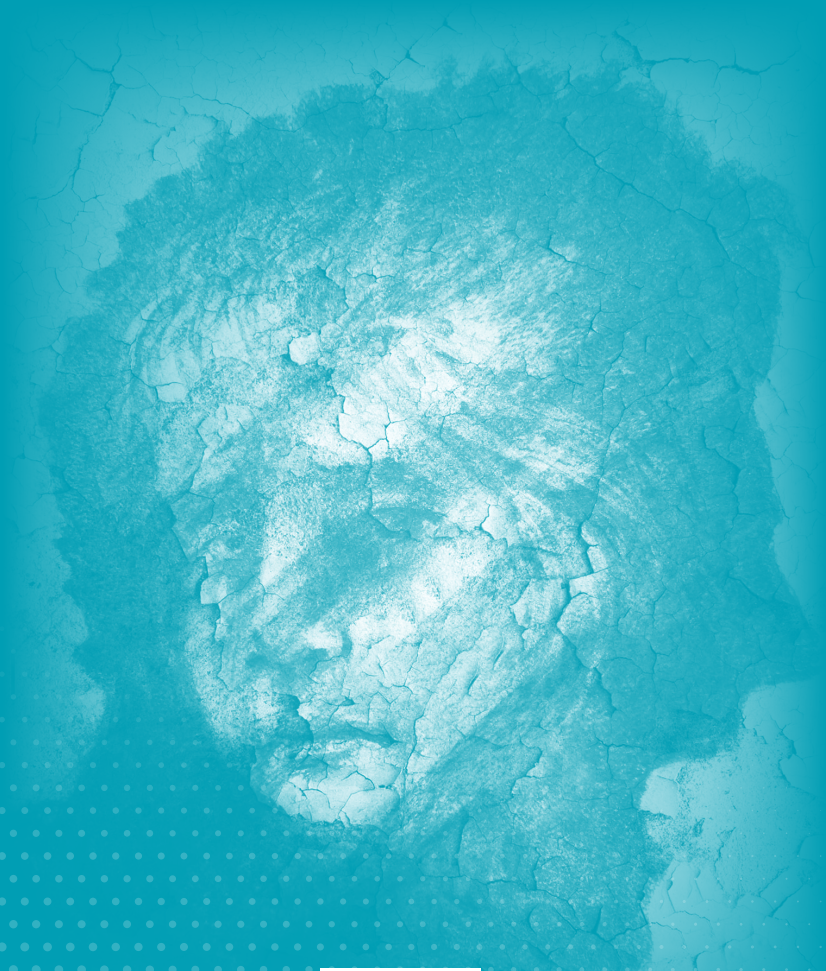

ZITA
CONGRESS
& TRAVEL
ISO 9001 - ISO 14001

ΟΡΓΑΝΩΤΙΚΗ ΥΠΟΣΤΗΡΙΞΗ

ΥΠΕΥΘΥΝΟΣ ΕΠΙΚΟΙΝΩΝΙΑΣ: Σπύρος Σιδέρης
Ομήρου 29, Πέτα Σαρωνικού, 19001
E-mail: s.si@zita-congress.gr, www.zita-congress.gr,
Τηλ.: 30 22994 40964, Φαξ: 22990 66029